

MODULARIO  
P. rig. rend. 400



MINISTERO DELLE FINANZE  
DIREZIONE GENERALE DEL CATASTO E DEI SERVIZI TECNICI ERARIALI

MOD. A (Nuovo Catasto Edilizio Urbano)

# NUOVO CATASTO EDILIZIO URBANO

(R. DECRETO LEGGE 12 APRILE 1939, N. 652)

Lire  
300

17  
8

Planimetria dell'immobile situato nel Comune di CASCINA Via GALILEI 10

Ditta ISTITUTO AUTONOMO CASE POPOLARI DI PISA PER L'EDIFICIO - COMUNE DI CASCINA  
PER L'AREA

Allegata alla dichiarazione presentata all'Ufficio Tecnico Erariale di PISA

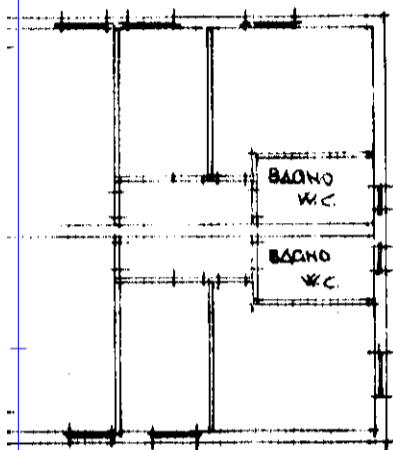

PIANO PRIMO

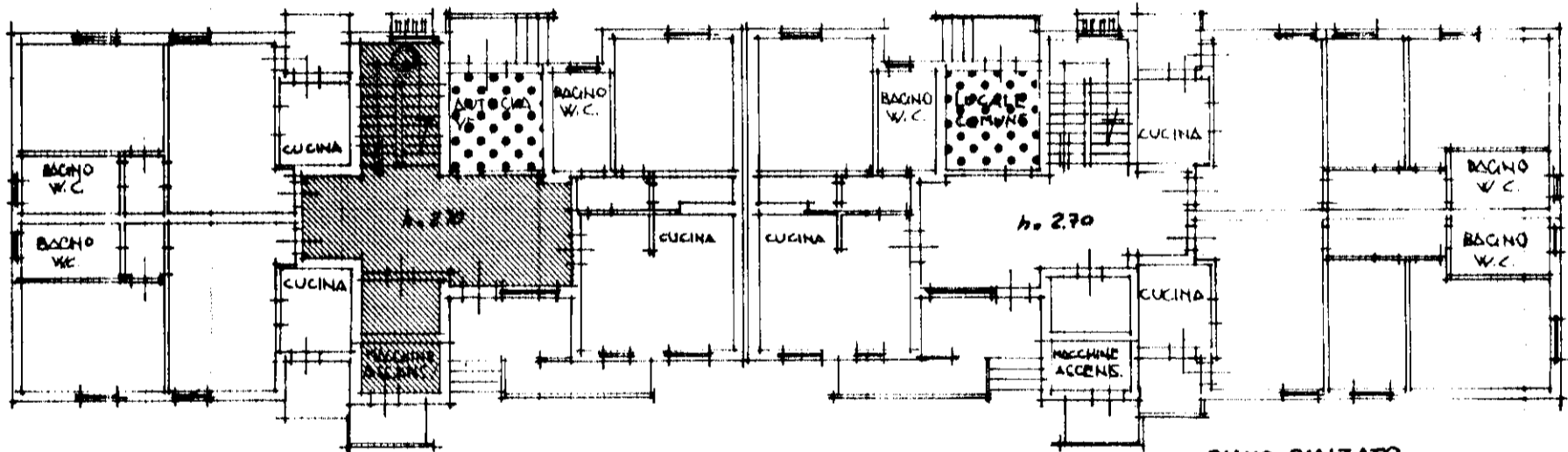

PIANO RIALZATO

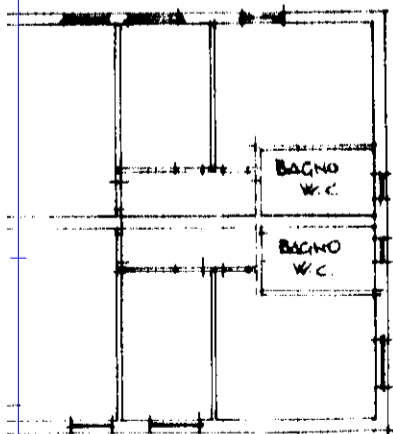

ORIENTAMENTO

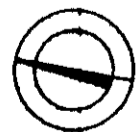

SCALA DI 1: 200

SPAZIO RISERVATO PER LE ANNOTAZIONI D'UFFICIO

DATA  
PROT. N°

1303

FOGLIO 16  
MAPPALE 1254

SUB 12

Compilata dal GEOM. ROLANDO  
LUCARELLI (Titolo, nome e cognome del tecnico)

Incaricato all'Atto dell' A.T.E.R.

della Provincia di PISA



DATA 15-11-1989

Firma:

*[Handwritten signature]*

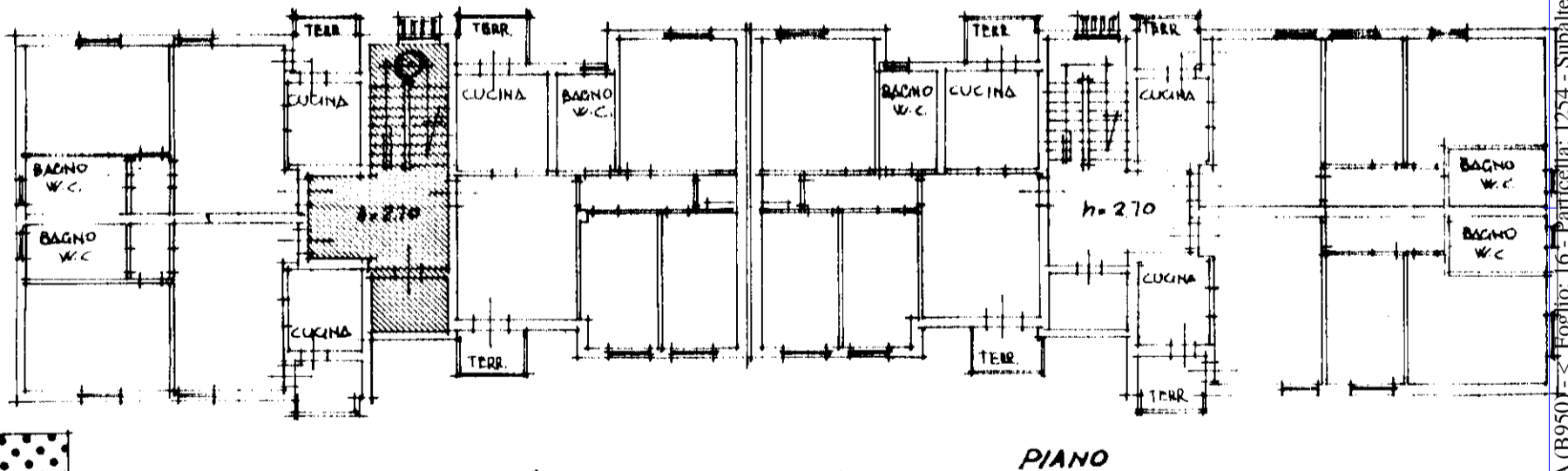
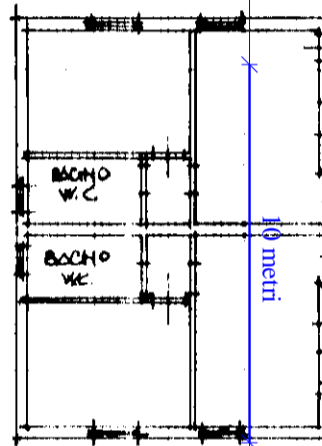
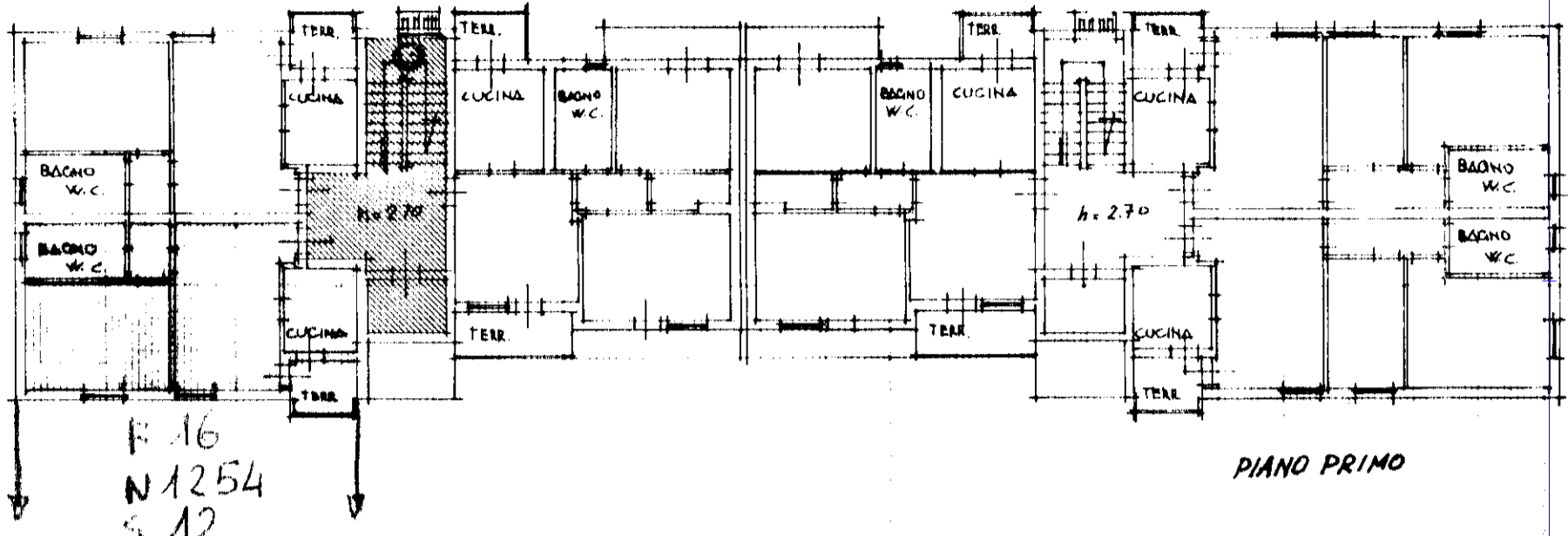
Planim  
Ditta /  
Allegat

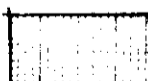

-  PROPRIETA' A COMUNE PER 1/30
-  PROPRIETA' A COMUNE PER 1/15
-  PROPRIETA' A COMUNE PER 1/15
-  PROPRIETA' ESCLUSIVA

Catasto dei Fabbricati - Situazione al 21/02/2017 - Foglio: 16 - Particella: 1254 - Subalterno: 12 >  
Comune di CASCINA (B950) - VIA GALILEO GALILEI n. 10 piano: 1;